

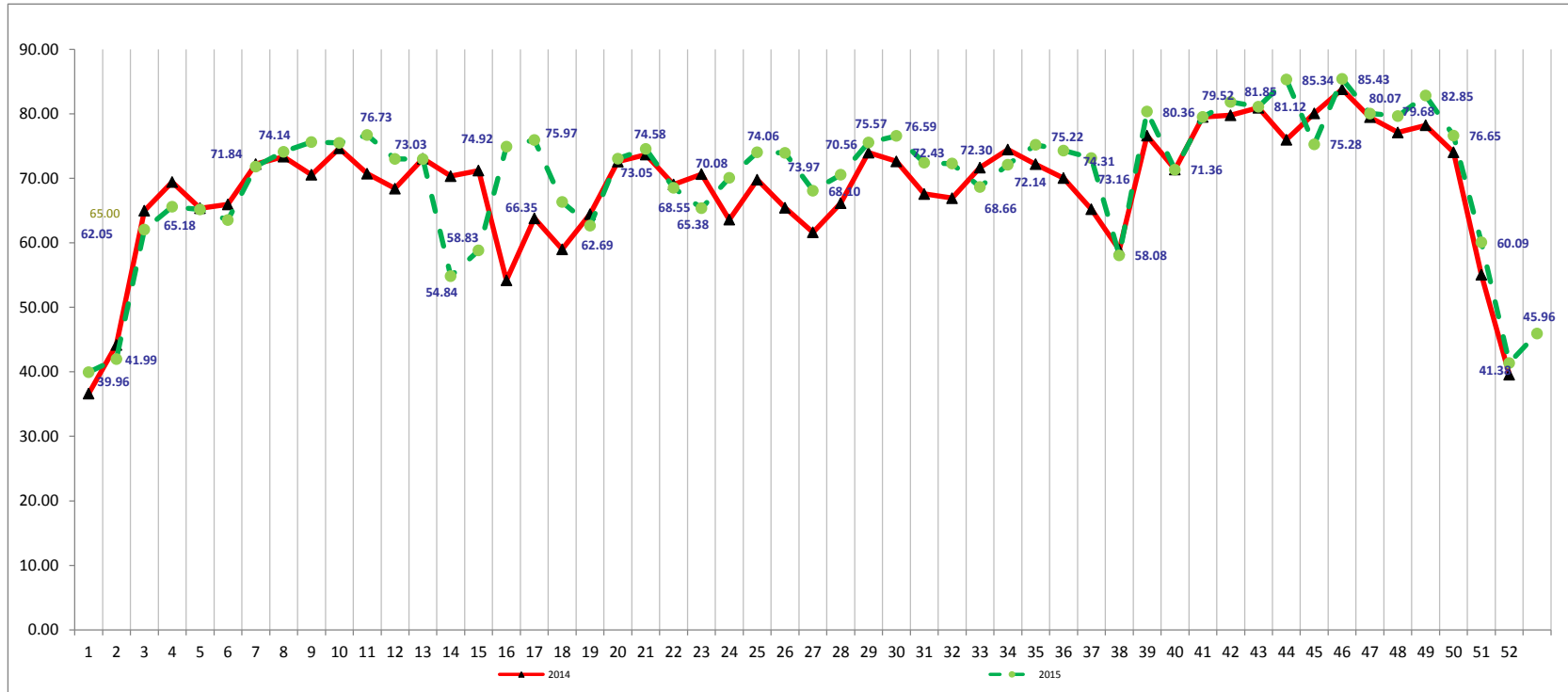

Secretaría de Turismo del Gobierno del Distrito Federal Ocupacion Semanal 2014-2015



Fuente: Secretaría de Turismo del GDF., **Total de hoteles 92.** Grupo integrado por: 11 hoteles Gran Turismo, 41 de Cinco Estrellas, 29 de Cuatro Estrellas, 7 de Tres Estrellas 1 de Dos Estrellas y 3 de 1 Estrella.

En la semana 53 del 2015 (del 28 de diciembre del 2015 al 3 de enero de 2016), el porcentaje de ocupación del grupo de hoteles encuestados en el Distrito Federal fue de 45.96%.