

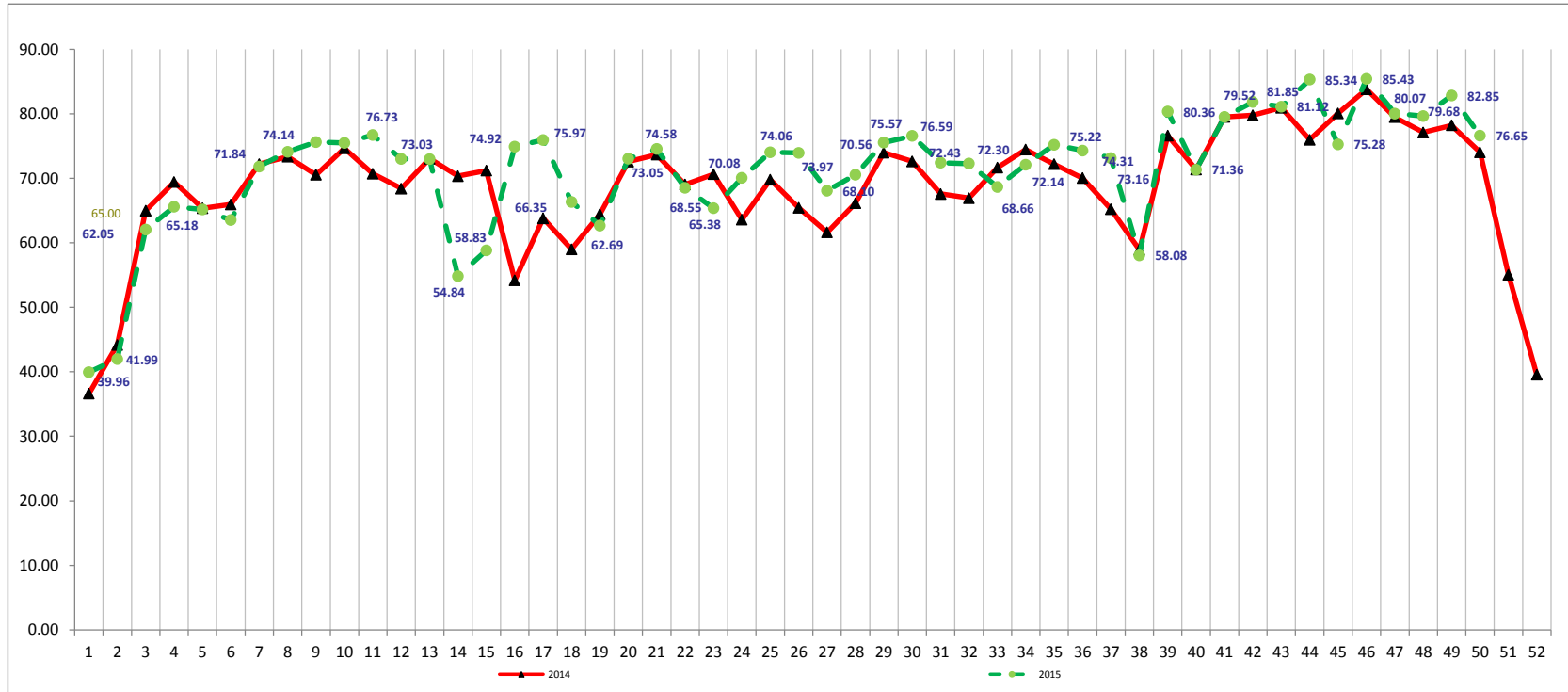

Secretaría de Turismo del Gobierno del Distrito Federal Ocupacion Semanal 2014-2015



Fuente: Secretaría de Turismo del GDF., **Total de hoteles 92.** Grupo integrado por: 11 hoteles Gran Turismo, 41 de Cinco Estrellas, 29 de Cuatro Estrellas, 7 de Tres Estrellas 1 de Dos Estrellas y 3 de 1 Estrella.

En la semana 50 del 2015 (del 7 al 13 de diciembre), el porcentaje de ocupación del grupo de hoteles encuestados en el Distrito Federal fue de 76.65%, 2.59 puntos porcentuales por arriba de la registrada la misma semana del 2014 (del 8 al 14 de diciembre) que registró 74.06%.