

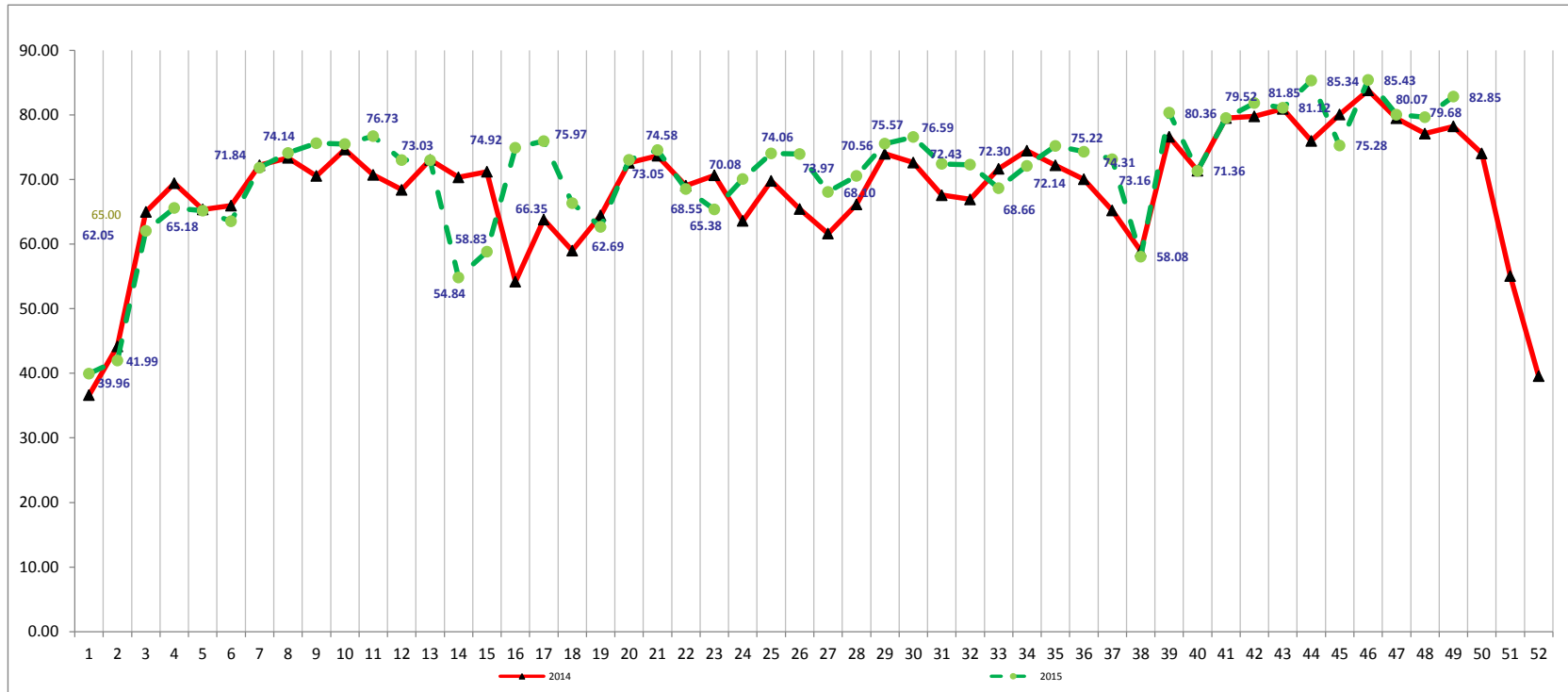

Secretaría de Turismo del Gobierno del Distrito Federal Ocupacion Semanal 2014-2015



Fuente: Secretaría de Turismo del GDF., **Total de hoteles 92**. Grupo integrado por: 11 hoteles Gran Turismo, 41 de Cinco Estrellas, 29 de Cuatro Estrellas, 7 de Tres Estrellas 1 de Dos Estrellas y 3 de 1 Estrella.

En la semana 49 del 2015 (del 30 de noviembre al 6 de diciembre), el porcentaje de ocupación del grupo de hoteles encuestados en el Distrito Federal fue de 82.85%, 4.62 puntos porcentuales por arriba de la registrada la misma semana del 2014 (del 1 al 7 de diciembre) que registró 78.23%.