

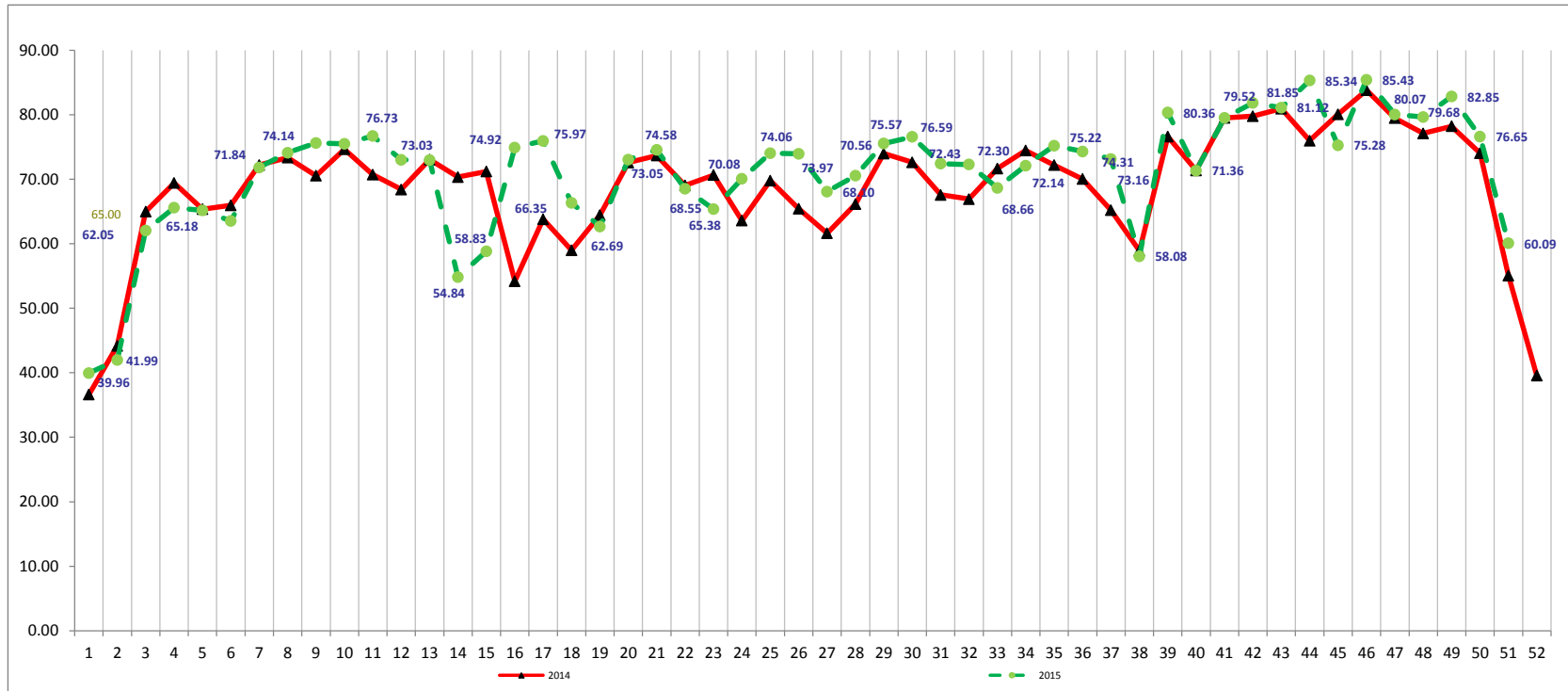

## Secretaría de Turismo del Gobierno del Distrito Federal Ocupacion Semanal 2014-2015



Fuente: Secretaría de Turismo del GDF., **Total de hoteles 92.** Grupo integrado por: 11 hoteles Gran Turismo, 41 de Cinco Estrellas, 29 de Cuatro Estrellas, 7 de Tres Estrellas 1 de Dos Estrellas y 3 de 1 Estrella.

En la semana 51 del 2015 (del 14 al 20 de diciembre), el porcentaje de ocupación del grupo de hoteles encuestados en el Distrito Federal fue de 60.09%, 5.09 puntos porcentuales por arriba de la registrada la misma semana del 2014 (del 15 al 21 de diciembre) que registró 55.08%.