

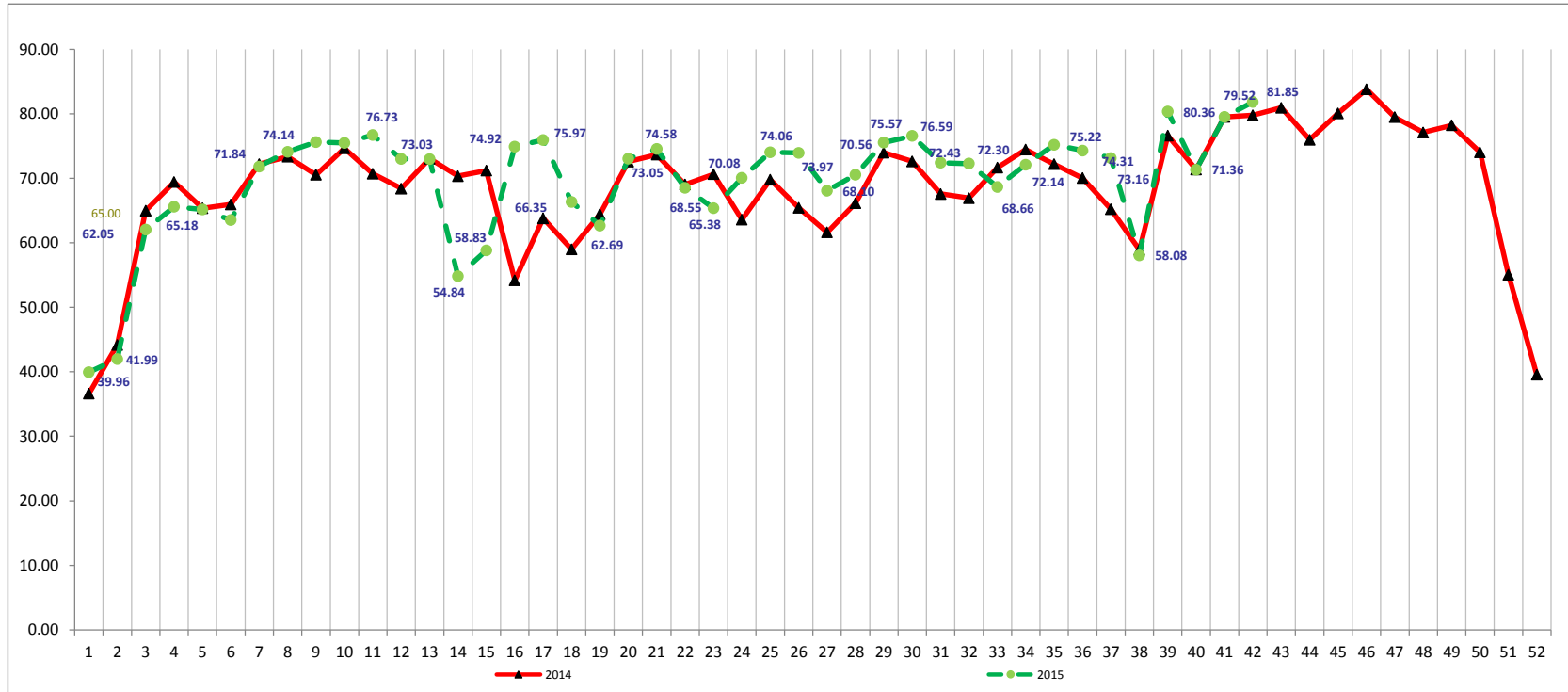

Secretaría de Turismo del Gobierno del Distrito Federal Ocupacion Semanal 2014-2015



Fuente: Secretaría de Turismo del GDF., **Total de hoteles 91**. Grupo integrado por: 11 hoteles Gran Turismo, 41 de Cinco Estrellas, 29 de Cuatro Estrellas, 7 de Tres Estrellas 1 de Dos Estrellas y 3 de 1 Estrella.

En la semana 43 del 2015 (del 12 al 18 de octubre), el porcentaje de ocupación del grupo de hoteles encuestados en el Distrito Federal fue de 81.85%, 2.05 puntos porcentuales por arriba de la registrada la misma semana del 2014 (del 13 al 19 de octubre) que registró 79.80%.