

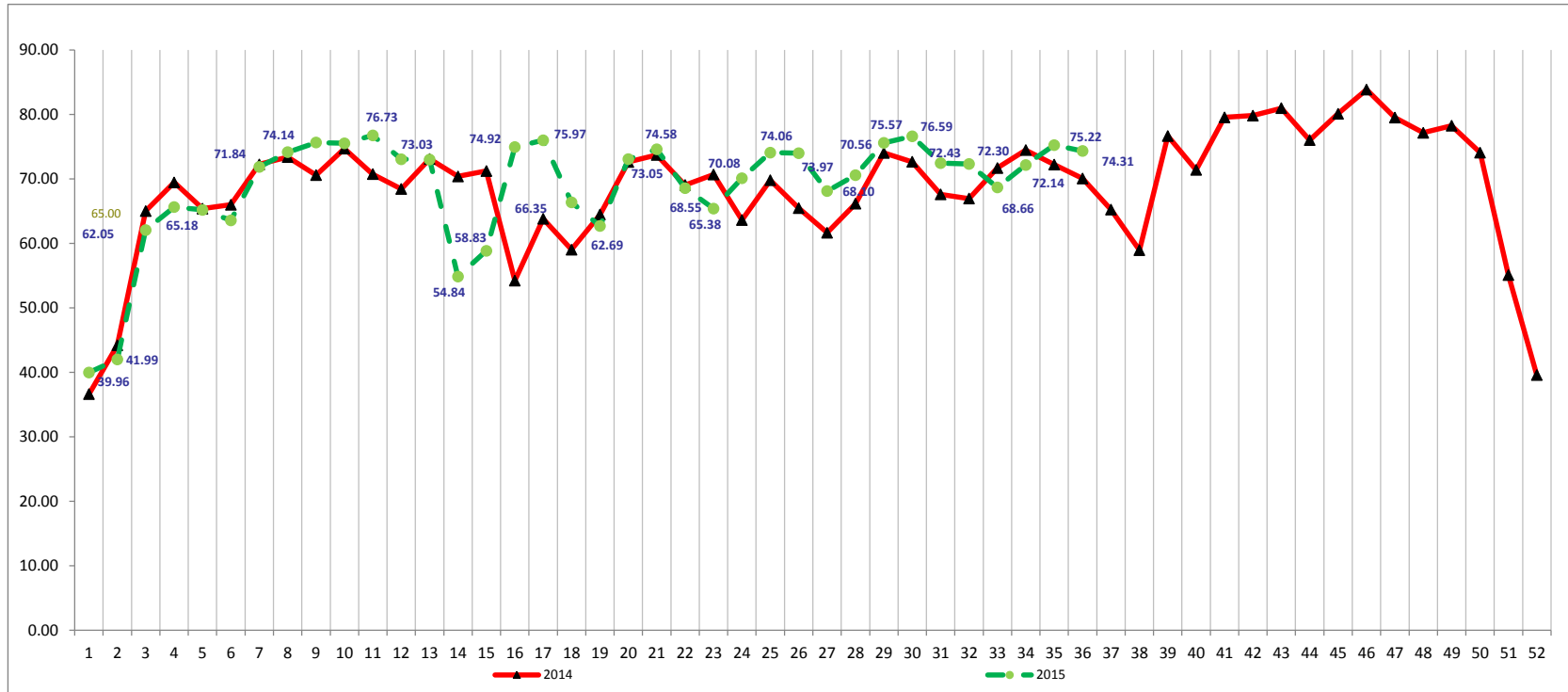

## Secretaría de Turismo del Gobierno del Distrito Federal Ocupacion Semanal 2014-2015



Fuente: Secretaría de Turismo del GDF., **Total de hoteles 91**. Grupo integrado por: 11 hoteles Gran Turismo, 41 de Cinco Estrellas, 29 de Cuatro Estrellas, 7 de Tres Estrellas 1 de Dos Estrellas y 3 de 1 Estrella.

En la semana 36 del 2015 (del 31 de agosto al 06 de septiembre), el porcentaje de ocupación del grupo de hoteles encuestados en el Distrito Federal fue de 74.31%, 4.27 puntos porcentuales por arriba de lo registrado la misma semana del 2014 (del 01 al 07 de septiembre) que registró 70.04%.