

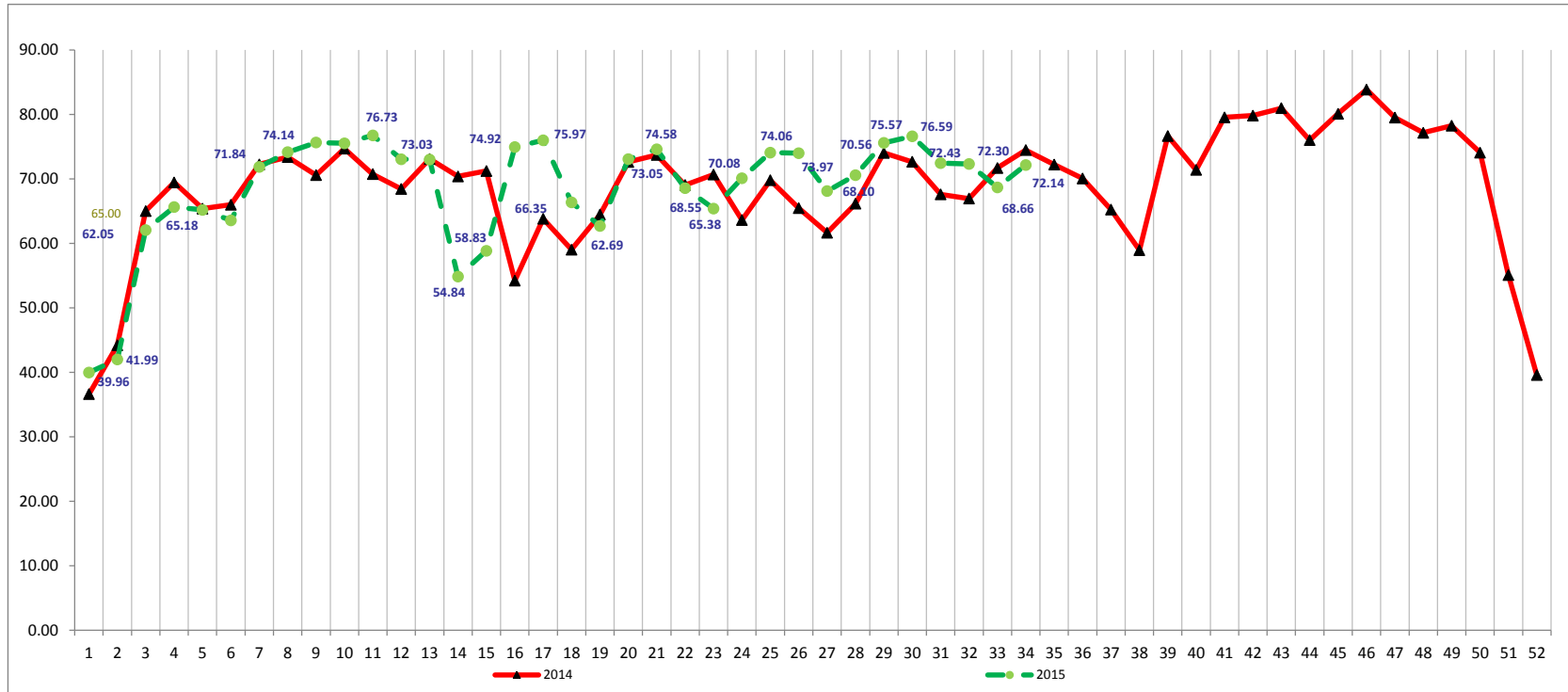

Secretaría de Turismo del Gobierno del Distrito Federal Ocupacion Semanal 2014-2015



Fuente: Secretaría de Turismo del GDF., **Total de hoteles 91**. Grupo integrado por: 11 hoteles Gran Turismo, 41 de Cinco Estrellas, 29 de Cuatro Estrellas, 7 de Tres Estrellas 1 de Dos Estrellas y 3 de 1 Estrella.

En la semana 34 del 2015 (del 17 al 23 de agosto), el porcentaje de ocupación del grupo de hoteles encuestados en el Distrito Federal fue de 72.14%, -2.33 puntos porcentuales por arriba de lo registrado la misma semana del 2014 (del 18 al 24 de agosto) que registró 74.46%.